대 구 가 톨 릭 대 학 교

■ 주소: 경산북도 경산시 하양읍 하양로 13-13 대구가톨릭대학교
■ 웹사이트: cu.ac.kr

Ⅰ. 대학 소개

1. 전통과 역사가 깊은 대학

❍ 대구가톨릭대학교는 1914년에 설립한 영남 지역에서 가장 역사가 깊은 대학교입니다. 우리 대학은 효성캠퍼스, 유스티노 캠퍼스와 루가캠퍼스를 두고 있으며 산학융합 반도체·로봇 캠퍼스가 설립되어 있습니다.

2. 최고의 교육 시설 제공

❍ 본 캠퍼스에서는 약 140만권의 장소를 소장한 '중앙도서관'이 있으며 열람석수는 1,678석, PC수는 229대로 제공하고있습니다.
4차 산업혁명시대 창의적 융합지식 창출을 위한 교육 혁신 공간과 문화생활 향유 및 힐링 공간을 갖추기 위해 2019년부터 연차적 리모델링을 실시하여, 1층은 DMZ (Digital Maker Space), AR/VR E-Zone, 창의융합러닝커먼스, 2층은 토론식 첨단 강의실(Idea Class Room), 미디어 창작실등 융합형 디지털 교육공간으로 구축되었고, 3층은 실감형 디지털 북큐레이션, 북갤러리, 사이버 러닝 큐브, 스마트 스터디룸, 문학/예술 체험 공간 등 미래형 선진 교육공간으로 재탄생되었습니다. 또한, 8개 동에 2,500여명을 수용할 수 있는 '기숙사 다솜마을'이 있고 학생들의 진로와 취업을 지원하는 다양한 프로그램을 원스톱으로 제공하고 있는 지역 최고 수준의 취업 전용 교육시설인 '취창업관'이 있습니다.

3. 편리한 교통 및 다양한 수상

❍ 이 외에도 대구가톨릭대학교는 2024년 지하철 1호선 개통, 의·약·바이오 분야 특성화, 대한민국 인성교육 대상, 취업률 9년 연속 1위, 청년해외진출분야 대통령 표창과 정부가 인정한 교육 성과를 이루고 있습니다.

4. 기숙사 안내

기숙사에 대한 안내는 사이트에서 확인해 볼 수 있습니다.

dormitory.cu.ac.kr

	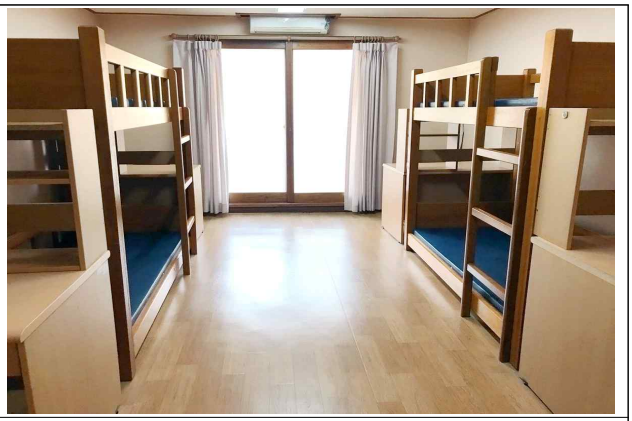
기숙사 건물	기숙사 방 내부 (4인실)
	
세탁실	학습실

Ⅱ. 모집 학과

1. 모집요강

ibsi.cu.ac.kr

2. 학과 소개

cu.ac.kr

단과대학	학 부 (과)	전 공	College (in English)	Major (in English)
프란치스코칼리지	자 율 전 공 학 부	-	Open Major College	-
글로벌비즈니스대학	영 어 학 과	-	Department of English	-
	일 어 일 문 학 과	-	Department of Japanese Language and Literature	-
	글로벌항공서비스학과	-	Department of Global Airline Service	-
	문 화 콘 텐 츠 학 과	-	Department of Cultural Contents	-
	경 영 학 과	-	Department of Business Administration	-
	호 텔 관 광 학 과	-	Department of Hotel and Tourism Studies	-
신학대학	신 학 부	신 학 전 공	Faculty of Theology	Department of Theology
		철 학 전 공		Department of Philosophy
바이오메디대학	식 품 영 양 학 과	-	Department of Food Science and Nutrition	-
	보 건 관 리 학 과	-	Department of Health Management	-
	외식조리제과제빵학과	-	Department of Food service management, culinary arts and bakery	-
	제 약 공 학 과	-	Department of Pharmaceutical Engineering	-
	언 어 청 각 치 료 학 과	-	Department of Audiology and Speech-Language Pathology	-
	의 료 재 활 학 과	-	Department of Biomedical Rehabilitation	-
	안 경 광 학 과	-	Department of Optometry & Vision Science	-
	보 건 의 료 경 영 학 과	-	Department of healthcare administration	-
	생 활 체 육 학 과	-	Department of Practical Physical Education	-
	반 려 동 물 보 건 학 과	-	Department of Companion Animal Health	-
	방 사 선 학 과	-	Department of Radiological Science	-
	물 리 치 료 학 과	-	Department of Physical Therapy	-
공과대학	기 계 공 학 과	-	Department of Mechanical Engineering	-
	미 래 자 동 차 공 학 과	-	Department of Future Automotive Engineering	-
	전 기 공 학 과	-	Department of Electrical Engineering	-
	건 축 공 학 과	-	Architectural Engineering Program	-
	반 도 체 전 자 공 학 과	-	Department of Semiconductor Electronic Engineering	-
	로 봇 공 학 과	-	Department of Robotics Engineering	-

단과대학	학 부 (과)	전 공	College (in English)	Major (in English)
소프트웨어융합대학	컴퓨터인공지능학부	컴퓨터공학전공	School of Computing and AI	Major in Computer Engineering
		사이버보안전공		Major in Cybersecurity
		게임공학전공		Major in Game Engineering
		클라우드인프라전공		Major in Cloud Infrastructure
		AI빅데이터공학전공		Major in AI & Big Data Engineering
		소프트웨어융합전공		Major in Software Convergence
사회과학대학	문헌정보학과	-	Department of Library and Information science	-
	심리학과	-	Department of Psychology	-
	아동학과	-	Department of Child Studies	-
	사회복지학과	-	Department of Social Welfare	-
	미디어영상광고홍보학부	미디어영상전공	School of Communication	Major in Media & Video Major
		광고홍보전공		Major in Advertising a nd Public Relations
음악공연예술대학	음악학과	-	Department of Music	-
	실용음악과	-	Department of Applied Music	-
	예술치료학과	-	Departement of Arts Therapy	-
디자인대학	시각디자인과	-	Department of Visual Communication Design	-
	산업디자인과	-	Department of Industrial Design	-
	뉴미디어&게임디자인과	-	Department of New Media and Game Design	-
	패션디자인과	-	Department of Fashion Design	-
	웹툰애니창작과	-	Department of Webtoon Anime Creation	-
	금속·주얼리디자인과	-	Department of Metal Jewelry Design	-
-	인터내셔널학부 [별첨] 확인	글로벌비즈니스전공	School of International Studies	Global Business Administration
		미디어·디자인전공		Media & Culture
		재활치료전공		Rehabilitation Therapy
		인공지능컴퓨터전공		Artificial Intelligence & Computer
		한국학전공		Korean Studies
		의료미용관리전공		Medical Beauty Care
		국제교육학전공		Global Education

※ 인터내셔널학부 글로벌비즈니스전공에 한하여 영어트랙 지원 가능

※ 입학 지원 전 반드시 입학 담당자와 협의하여 입학 가능 여부를 확인할 것

- 학부 모집단위 입학생의 전공배정은 본교 내부규정에 따라 2학년 진급 시 결정(단, 인터내셔널학부는 졸업예정학기에 결정)

① 자율전공학부는 1학년 2학차 진급 시(1학년 1학기 말 신청) 전공배정을 하며, 전공배정은 희망전공(학부 및 학과)으로의 배정을 원칙으로 한다.

② 다만, 신학부, 반려동물보건학과, 방사선학과, 물리치료학과, 의예과, 간호학과, 약학부, 사범대학, 디자인대학 및 유스티노자유대학의 소속 학과, 경북미래라이프대학의 소속 전공, 인터내셔널학부, 모집중지학과로의 배정은 신청할 수 없다.

③ 자율전공학부 전공배정 시점에 동일한 학년 및 학차의 재적생이 없는 학과로는 배정할 수

없다. 다만, 외국인유학생의 경우에는 인터내셔널학부로의 전공배정은 가능하다.

Ⅲ. 지원 안내

1. 일정 (※ 접수 및 심사 기간 변경 가능)

❍ 공관 전형 3차 심사

- 심사 기간(예정): 2026년 12월 중순

※ 국립국제교육원 모집요강 발표 후 “대학 웹사이트”에 확정 일정 공지 예정

cu.ac.kr

2. 대학별(또는 학과별) 추가 제출 서류

❍ 추가 제출 서류 목록

- 공통 제출 서류:

1) 입학원서, 학업계획서, 학력조회동의서, 개인정보수집이용동의서, 번역자확인서

2) 고등학교 졸업증명서 및 전 과정 성적증명서

- 중국 내 학력 취득자 : CHIS 또는 아포스티유(Apostile)
- 중국 외 국가 학력 취득자 : 아포스티유(Apostile)

3) 지원자 여권 사본

4) 지원자 및 부모 국적 증빙서류

5) 가족관계증명서(정부기관 발행)

1) 중국 국적

본인 및 부모 호구부 [번역 공증본],친족관계증명서[번역공증본]

2) 중국 외 국적 지원자

정부기관에서 발행하는 본인, 부·모 관계증명서[번역공증본]

- 해당자 제출 서류:

1) 외국인등록증사본(학생 및 부모)

2) 출입국사실증명서

3) 언어능력시험 성적증명서(TOPIK 등)

4) 학과장 수학능력 검증서

❍ 제출 방법

- 공관 전형: 공관전형 제출 시 서류 같이 제출, 서류가 부족할 시 이메일로 따로 요청할 예정

❍ 서류 제출 시 유의 사항

- 대학별(또는 학과별) 추가 제출 서류는 “대학으로 직접 제출”

3. 문의 및 서류발송처

❍대학 담당자 연락처(문의): 전화) 053-859-4227, 이메일) k1004sally@cu.ac.kr

❍ 대학 주소(서류발송처): 38430 경상북도 경산시 하양읍 하양로 13-13 대구가톨릭대학교 B4 국제관 2층 302호 외국인학생지원팀

Daegu Catholic University

■ Address: Hayang-Ro 13-13, Hayang-Eup, Gyeongsan-si, Gyeongbuk, Rep.of Korea 38430
■ Website: https://www.cu.ac.kr/index.php

Ⅰ. Overview of the University

Daegu Catholic University, founded in 1914, is the oldest university in the Yeongnam region. It consists of three main campuses—Hyoseong, Justino, and Luca—along with a specialized Industry-Academic Convergence Campus for semiconductors and robotics.

The Central Library holds around 1.4 million books, with 1,678 reading seats and 229 PCs. Since 2019, the library has been remodeled into a modern learning space to support creativity and convergence in the era of the Fourth Industrial Revolution.

DCU is based on Catholic faith, since it is run by Catholic Archdiocese of Daegu.

The university also operates Dasom Village, a dormitory complex housing about 2,500 students, and a top-tier Career Development Center offering one-stop services for career and job support. DCU is recognized for its accomplishments, including the opening of subway connection (Line 1) in 2024, specialization in medical, pharmaceutical, and biotechnology, receiving the Korea Character Education Award, ranked first in employment rate for nine consecutive years, and being awarded the Presidential Award for Global Youth Programs.

For more information, please visit the website.

Dormitory Information

You can find detailed information about the dormitory on the website.

dormitory.cu.ac.kr

	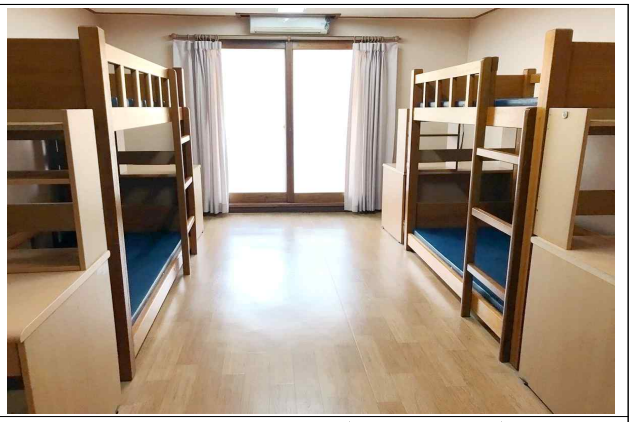
Dormitory Building	Dormitory Room (Quad Room)
	
Laundry Room	Study Room

II. Fields of Study

1) Admission Guidelines : ibsi.cu.ac.kr

2) Department Overview : cu.ac.kr

단과대학	학 부 (과)	전 공	College (in English)	Major (in English)
프란치스코칼리지	자 율 전 공 학 부	-	Open Major College	-
글로벌비즈니스대학	영 어 학 과	-	Department of English	-
	일 어 일 문 학 과	-	Department of Japanese Language and Literature	-
	글로벌항공서비스학과	-	Department of Global Airline Service	-
	문 화 콘 텐 츠 학 과	-	Department of Cultural Contents	-
	경 영 학 과	-	Department of Business Administration	-
	호 텔 관 광 학 과	-	Department of Hotel and Tourism Studies	-
신학대학	신 학 부	신 학 전 공	Faculty of Theology	Department of Theology
		철 학 전 공		Department of Philosophy
바이오메디대학	식 품 영 양 학 과	-	Department of Food Science and Nutrition	-
	보 건 관 리 학 과	-	Department of Health Management	-
	외식조리제과제빵학과	-	Department of Food service management, culinary arts and bakery	-
	제 약 공 학 과	-	Department of Pharmaceutical Engineering	-
	언 어 청 각 치 료 학 과	-	Department of Audiology and Speech-Language Pathology	-
	의 료 재 활 학 과	-	Department of Biomedical Rehabilitation	-
	안 경 광 학 과	-	Department of Optometry & Vision Science	-
	보 건 의 료 경 영 학 과	-	Department of healthcare administration	-
	생 활 체 육 학 과	-	Department of Practical Physical Education	-
	반 려 동 물 보 건 학 과	-	Department of Companion Animal Health	-
	방 사 선 학 과	-	Department of Radiological Science	-
	물 리 치 료 학 과	-	Department of Physical Therapy	-
공과대학	기 계 공 학 과	-	Department of Mechanical Engineering	-
	미 래 자 동 차 공 학 과	-	Department of Future Automotive Engineering	-
	전 기 공 학 과	-	Department of Electrical Engineering	-
	건 축 공 학 과	-	Architectural Engineering Program	-
	반 도 체 전 자 공 학 과	-	Department of Semiconductor Electronic Engineering	-
	로 봇 공 학 과	-	Department of Robotics Engineering	-

단과대학	학 부 (과)	전 공	College (in English)	Major (in English)
소프트웨어융합대학	컴퓨터인공지능학부	컴퓨터공학전공	School of Computing and AI	Major in Computer Engineering
		사이버보안전공		Major in Cybersecurity
		게임공학전공		Major in Game Engineering
		클라우드인프라전공		Major in Cloud Infrastructure
		AI빅데이터공학전공		Major in AI & Big Data Engineering
		소프트웨어융합전공		Major in Software Convergence
사회과학대학	문헌정보학과	-	Department of Library and Information science	-
	심리학과	-	Department of Psychology	-
	아동학과	-	Department of Child Studies	-
	사회복지학과	-	Department of Social Welfare	-
	미디어영상광고홍보학부	미디어영상전공	School of Communication	Major in Media & Video Major
		광고홍보전공		Major in Advertising a nd Public Relations
음악공연예술대학	음악학과	-	Department of Music	-
	실용음악과	-	Department of Applied Music	-
	예술치료학과	-	Departement of Arts Therapy	-
디자인대학	시각디자인과	-	Department of Visual Communication Design	-
	산업디자인과	-	Department of Industrial Design	-
	뉴미디어&게임디자인과	-	Department of New Media and Game Design	-
	패션디자인과	-	Department of Fashion Design	-
	웹툰애니창작과	-	Department of Webtoon Anime Creation	-
	금속·주얼리디자인과	-	Department of Metal Jewelry Design	-
-	인터내셔널학부 [별첨] 확인	글로벌비즈니스전공	School of International Studies	Global Business Administration
		미디어·디자인전공		Media & Culture
		재활치료전공		Rehabilitation Therapy
		인공지능컴퓨터전공		Artificial Intelligence & Computer
		한국학전공		Korean Studies
		의료미용관리전공		Medical Beauty Care
		국제교육학전공		Global Education

※ English track is available for the Global Business Administration major in the International Studies program only.

① Students in the Division of Undeclared Majors are assigned to a major upon advancement to the second semester of their first year (application submitted at the end of the first semester). In principle, major assignment is based on the student's preferred major (college or department).

② However, students may not apply for assignment to the School of Theology, Department of Companion Animal Health, Department of Radiological Science, Department of Physical Therapy, Pre-Med Program, Department of Nursing, College of Pharmacy, College of

Education, College of Design, departments under Justino Liberal Arts College, majors under Gyeongbuk Future Life College, the International Division, or any departments that have been closed to recruitment.

③ At the time of major assignment, students cannot be assigned to a department that has no enrolled students in the same year and semester. However, international students may be assigned to the International Division.

III. Admission

1. Selection Procedure (※ The schedule is subject to change)

❍ Third Round of Selection (Embassy Track)

- Screening period (estimated date): 2026.12 ~

※ Once the application guidelines are released on studyinkorea.go.kr by NIIED, the accurate date of the screening period will be posted on the university website (url: cu.ac.kr)

2. Additional materials required by each university/department

❍ List of required documents

- Required documents for all applicants:

1) Application Form, Study Plan, Consent for Academic Records Verification, Consent to Collection and Use of Personal Information, Pledge of Private Insurance Enrollment, and Translator's Certificate
2) High School Graduation Certificate and Full Academic Transcript
- Chinese Applicants : CHIS report or Apostille
- The other countries Applicants : Apostille
3) Copy of Applicant's Passport
4) Proof of Nationality for both the applicant and parents
5) Family Relationship Certificate
① Applicants of Chinese nationality
Household Register (Hukou) of the applicant and both parents [notarized translation], and Certificate of Family Relationship [notarized translation]
② Applicants of non-Chinese nationality
Certificate of family relationship between the applicant and both parents issued by a government authority [notarized translation]

- Required documents for relevant applicants:

1) Copy of Foreigner Registration Card (for applicant and/or parents)
2) Certificate of Entry and Exit Records
3) Language Proficiency Test Score Report (e.g., TOPIK)

4) Certificate of Academic Ability Verification issued by the department chair

❍ Submission Method

- Embassy Track: Please submit the documents together when applying through the embassy track. If any documents are missing, we will request them separately by email.

❍ Important notes regarding application submission

- Applicants must submit any additional documents required by each university/department to the university directly.

3. Inquiry and application address

❍ Contact Information of the university: 053-859-4227, k1004sally@cu.ac.kr

❍ Where to send application document: address

B4-302, Hayang-Ro 13-13, Hayang-Eup, Gyeongsan-si, Gyeongbuk, Rep.of Korea 38430